

# Registro de Propiedad Industrial

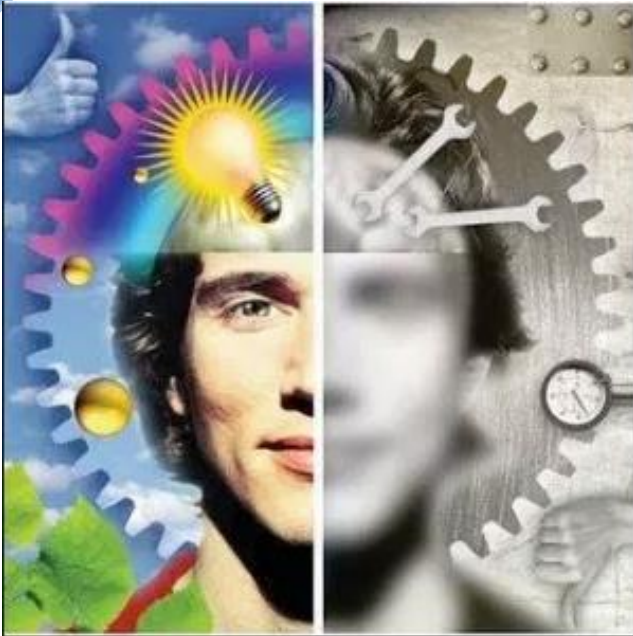

**Dra. Lara Aguilar M**  
**Examinadora de patentes farmacéuticas**  
**Servicios CATI**

**San José, Marzo 2019**



## Centro de Apoyo a la Tecnología y la Innovación (CATI)

Objetivo:

Incentivar los procesos de innovación y el desarrollo científico y tecnológico en Costa Rica, así como incentivar la protección de los nuevos productos o procedimientos que se obtengan.

## ¿Quien es nuestro público meta?

- Inventores,
- Pequeñas y medianas empresas (PYMES),
- Cámaras, círculos industriales,
- Investigadores de Centros Tecnológicos y Universidades,
- Círculos académicos, profesionales del ámbito de la Propiedad Industrial.

## Beneficios para el usuario

- Mayor acceso a la información a través de las búsquedas efectuadas en las diferentes bases de datos, gracias a una asistencia personalizada y directa.
- Asistencia en la creación, la protección, el ejercicio de la titularidad y la gestión de sus derechos de propiedad intelectual

## Servicios

- Búsqueda de patentes a partir de datos bibliográficos.
- Búsqueda de patentes a partir de información técnica.
- Búsqueda de información en publicaciones científico-técnicas.
- Análisis del estado de la técnica.
- Búsqueda de infracción/validez/invalidéz de una patente.
- Búsqueda nacional de marcas y otros signos distintivos.
- Asesoría en trámites registrales de solicitudes de patentes, modelos de utilidad y diseños industriales.

## Pasos

1. Presentarse a la oficina del CATI y solicitar los servicios.
2. Si lo que desea es solicitar una búsqueda en bases de datos, debe llenar el formulario. Resultados en 8 días hábiles posteriores.

[http://www.rnpdigital.com/propiedad\\_industrial/Documentos/](http://www.rnpdigital.com/propiedad_industrial/Documentos/)

# Formulario

	<b>SOLICITUD DE SERVICIO</b>
	Centro de Apoyo a la Tecnología y la Innovación (CATI)
	Oficina de Patentes de Invención
	Registro Propiedad Industrial

I. Datos generales	Uso exclusivo CATI
Solicitante :	N° de Solicitud
Identificación:	
Nacionalidad:	
Empresa / Organismo	Fecha de Depósito
Teléfono, fax:	
Correo Electrónico:	

La oferta de este servicio informativo a través del CATI requiere del compromiso formal, por parte del solicitante, de comunicar sobre la utilidad que ha tenido el servicio que se le ha brindado en un plazo de tres meses a partir de la fecha de recibo del resultado.

## II. Objetivo de la búsqueda a solicitar

- Alternativas de solución de problemas técnicos de la industria. (Toma de decisiones para sustentar nueva líneas de investigación, continuar con un proyecto)
- Evaluación del estado de la técnica en un determinado sector. (Toma de decisiones para presentar una solicitud de patente, modelo de utilidad o diseño Industrial)
- Perfiles de firma (Toma de decisiones para identificar los principales competidores y/proveedores de determinada tecnología o producto).
- Búsqueda de patentes en vigor a nivel nacional. (Toma de decisiones para asegurar la no violación de derechos de patente o identificar patentes de dominio público)

## III. Título de la búsqueda:

## IV. Resumen del objeto técnico a investigar y de los objetivos que se persiguen:

## VI. Otros datos adicionales que garanticen un resultado más pertinente a sus intereses de búsqueda de información:



Buscar

## Entre su criterio de búsqueda

Sec. Exp.	<input type="text"/>
Tipo Exp.	<input type="text"/>
Serie	<input type="text"/>
Num Exp	<input type="text"/>
Fecha Presentación	<input type="text"/>
Num. Registro	<input type="text"/>
Fecha concesión	<input type="text"/>
Titular contiene palabras	<input type="text"/>
Descripción contiene palabras	<input type="text"/>
CIP	<input type="text"/>
Locarno	<input type="text"/>
Pais Nacionalidad	<input type="text"/>



Consultar Patente

Tipo de Solicitud	Patente PCT
(219) Nro de Solicitud	2012-000552
(51)CIP	B 65G 67/60
(220) Fecha de solicitud	30/10/2012
Prioridades	US 61/343.568 30/04/2010;
Estado administrativo	Con prevención (en cobro)
(400) Publicación	12/03/2013 Gaceta: 2013-50
(730) Propietario(s)	ALBA, DAVID, Unit 21, 129 West 9th Street, Azusa, California 91702 [US];
Inventor	ALBA, Samuel, US [US]; ALBA, David, US [US];
(740) Representante	JORGE TRISTAN TRELLES (Cédula de identidad 103920470 ), San José [CR];
Título	SISTEMA PARA LA TRANSFERENCIA, ALMACENAMIENTO Y DISTRIBUCIÓN DE CONTENEDORES INTERMODALES

Dibujo

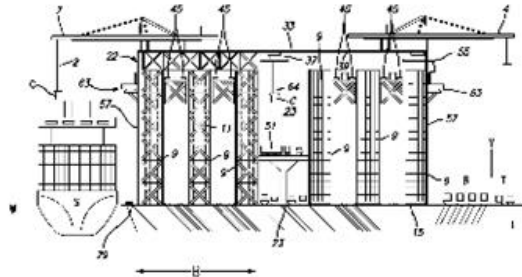

FIG. 3

(57)Resumen

Se describe un sistema para la transferencia, almacenamiento y distribución de contenedores intermodales de una pluralidad de longitudes. El sistema comprende una primera área de almacenamiento comprendiendo una primera pluralidad de carriles dispuestos en un arreglo de rejilla a lo largo de un primer y segundo eje.

Tipo	Fecha	Descripción	Notas
Note	30/10/2012 10:07:00	Migracion: Presentación de Solicitud *	
Note	31/10/2012 14:40:00	Migracion: Prevección *	
Note	08/11/2012 09:44:00	Migracion: Contesta la prevección *	
Note	09/11/2012 11:20:00	Migracion: Prevección *	
Note	05/12/2012 -----	Migracion: Contesta la prevección *	



## Búsquedas en internet **PRECAUCIONES**

- ¡MUCHO CUIDADO!
- Al hacer la búsqueda en internet se puede divulgar involuntariamente la invención.
- Hay que tomar precauciones para no filtrar las características esenciales de la invención. Especialmente en secuencias biotecnológicas.
- Descargar o copiar documento citado, puede no ser accesible en el futuro.

# ¿Donde solicitar los servicios del CATI?

- **SEDE CENTRAL DEL REGISTRO NACIONAL**
  - Horario de atención: Lunes a viernes de 8:00 am. a 3:00 pm.
  - Ubicación: Edificio de Propiedad Intelectual, 4to piso, Oficina de Patentes.
  - Contacto: Licda. Hellen Marín C.
  - Correo: [caticr@rnp.go.cr](mailto:caticr@rnp.go.cr)
  - Teléfono: 2202-0746
- **CATI PERIFÉRICO UNIVERSIDAD DE COSTA RICA**
  - Horario de atención: Lunes a viernes de 8:00 am – 12:00 md y de 1 - 5 pm
  - Ubicación: PROINNOVA, Vicerrectoría de Investigación de la Universidad de Costa Rica (en el último piso de la Biblioteca Luis Demetrio Tinoco, se entra por las gradas de caracol), Ciudad Universitaria Rodrigo Facio, San Pedro de Montes de Oca
  - Correo electrónico: [proinnova.vi@ucr.ac.cr](mailto:proinnova.vi@ucr.ac.cr)
  - Teléfono: 2511-1359
- **CATI PERIFÉRICO INSTITUTO TECNOLÓGICO DE COSTA RICA**
  - Horario de atención: De lunes a viernes de 7:30 a.m. a 4:30 p.m.
  - Ubicación: Centro de Vinculación. Segundo piso del edificio de la Biblioteca. Campus Central, Cartago.
  - Teléfono: 2550-2262
  - Correo electrónico: [vinculacion@tec.ac.cr](mailto:vinculacion@tec.ac.cr)