IPKey

AMÉRICA LATINA

Taller de integración en herramientas de búsqueda y clasificación - conclusiones

- DesignView – Designclass
- TMview - TMclass / HDB

Emmanuel COLLIN | Quito – Ecuador | 14 junio 2019

www.ipkey.eu

Financiado por la Unión Europea
Financiado pela União Europeia

SERVICIO NACIONAL DE
DERECHOS INTELECTUALES

EUIPO
EUROPEAN UNION INTELLECTUAL PROPERTY OFFICE

Bajo la dirección de la Comisión Europea, IP Key es un programa gestionado por la Oficina de Propiedad Intelectual de la Unión Europea.
Sob a direção da Comissão Europeia, IP Key é um programa gerido pelo Instituto da Propriedade Intelectual da União Europeia.

Bolivia - SENAPI

TMview

Revisión y actualización del análisis de datos ✔

TMclass:

Presentación de la herramienta ✔

Interés en unirse con Niza: **Sí.**

Recomendar a la junta de directores unirse con Niza: **Sí.**

Bolivia – SENAPI (cont.)

DSclass (HDBPI)

Presentación de la herramienta ✔

Interés en unirse: **Sí.**

Recomendar a la junta de directores unirse**: Sí.**

CESTO

Presentación de la herramienta ✔

Interés en implementar herramienta: **Sí.**

Recomendar a la junta de directores firmar acuerdo de licencia e implementar herramienta**: Sí**

Chile - INAPI

DSview

Revisión y actualización del análisis de datos ✔

Mecanismo de extracción instalado ✔

Extracción completa (FULL) en TEST ✔

TMclass:

Presentación de la herramienta ✔

Interés en unirse con Niza/HDB: Sí, Niza + términos domésticos (en total 25.000): **Sí.**

Recomendar a la junta de directores unirse con Niza/HDB: **Sí, con Niza + términos domésticos**.

Chile - INAPI (cont.)

Lista de resultados

Página 1 de 456 | 10 20 30 40 | Visualizar1 - 10 de 4.555

		Dibujo o modelo	Indicación del producto	Número de dibujo o mod...	Nombre del titular	Fecha de present...	Estado	Oficina de...	Territorio ...	Clase
☐	+		" LENTE DE AUMENTO QUE NO INCLUYE ARMAZÓN, QUE COMPRENDE HACIA ABAJO E INCLINADAS LEVEMENTE HACIA ATRÁS, SIMÉTRICAMENTE HACIA AMBOS COSTADOS, UN PAR DE LÁMINAS PARABÓLICAS VERTICALES; CUYOS EXTREMOS CENTRALES ESTÁN TRUNCADOS VERTICALMENTE; GENERANDO UN VÉRTICE CURVO CÓNCAVO; POR OTRA PARTE, LOS EXTREMOS LATERALES FORMAN UN VÉRTICE AGUZADO ".	201802884	HAZUKI COMPANY KABUSHIKI KAISHA	10-10-2018	Solicitud publicada	**CL**	CL	16.06
☐	+		"BROCA DE FORMA CILINDRICA CON TRES TRAMOS AXIALES, UNO FRONTAL RESALTADO TRONCO CONICO QUE POSEE SU CARA DE EXTREMO CONVEXA CON RESALTES SEMIESFERICOS, UN TRAMO CENTRAL Y UNO POSTERIOR, EL CUERPO CON OCHO CANALES CONCAVOS LONGITUDINALES EQUIDISTANTEMENTE DISBRIBUIDOS EN SU MANTO".	201100907	DRILLING TOOLS AUSTRALIA PTY LTD.	21-04-2011	Sin efecto	**CL**	CL	15.99
☐	+		ABRAZADERA DE CUERPO LAMINAR RECTANGULAR Y PERFIL EN "L", CON SECTOR FRONTAL RECTANGULAR DE VERTICES DELANTEROS REDONDEADOS E INCLINACION OBLICUA ASCENDENTE CON ABERTURA TRANSVERSAL RECTANGULAR, DEL COSTADO SUPERIOR DERECHO DEL CUEPO SOBRESALE FRONTAL UNA PLETINA PERPENDICULAR TRAPECIAL CUYO LADO INCLINADO SE PROLONGA FRONTALMENTE AL COSTADO OPUESTO EN UNA PLETINA RECTANGULAR.	201400069	3M INNOVATIVE PROPERTIES COMPANY	10-01-2014	Sin efecto	**CL**	CL	08.08

Chile - INAPI (cont.)

DSclass (HDBPI)

Presentación de la herramienta ✔

Interés en unirse: **Sí.**

Recomendar a la junta de directores unirse**: Sí.**

CESTO

Presentación de la herramienta ✔

Interés en implementar herramienta: **Sí.**

Acuerdo de licencia firmada ✔

Recomendar a la junta de directores implementar herramienta**: Sí.**

Cuba - OCPI

DSview

Revisión y actualización del análisis de datos ✔

Mecanismo de extracción instalado ✔

Extracción completa (FULL) en TEST ✔

TMclass:

Presentación de la herramienta ✔

Ya integrada con Niza ✔

Interés en unirse con HDB: **Sí**.

Recomendar a la junta de directores unirse con HDB: **Sí**.

Cuba - OCPI (cont.)

DesignView

Español (es)

Página de inicio | Acerca de | Noticias | Contacto | Ayuda | FAQ | Tutoriales | Consultas | Iniciar sesión | Registrarse

Buscar término

Búsqueda por indicación del producto / Número de solicitud / Número de dibujo o

Búsqueda | Borrar

Búsqueda avanzada | Filtros

Lista de resultados

Página 1 de 79 | 10 20 30 40 | Visualizar1 - 10 de 783

	Dibujo o modelo	Indicación del producto	Número de dibujo o mod...	Nombre del titular	Fecha de present...	Estado	Oficina de...	Territorio ...	Clase
+		ABANICO TALLADO	CUI1998000049	DE ARMAS BENÍTEZ, ROQUE MARINO	28-12-1998	Dibujo o modelo caducado	CU	CU	03.04,11.02
+		ACCESORIOS DE ELECTROFORESIS	CUI2001000037-0016	CENTRO NACIONAL DE INVESTIGACIONES CIENTÍFICAS	12-10-2001	Dibujo o modelo caducado	CU	CU	24.01

Cuba - OCPI (cont.)

DSclass (HDBPI)

Presentación de la herramienta ✔

Interés en unirse: **Sí.**

Directora quiere unirse**: Sí.**

CESTO

Presentación de la herramienta ✔

Interés en implementar herramienta: **Sí.**

Recomendar a la junta de directores firmar acuerdo de licencia e implementar herramienta**: Sí.**

Ecuador - SENADI

TMview

Mecanismo de extracción instalado ✔

Extracción completa (FULL) en TEST ✔

DSview

Revisión y actualización del análisis de datos ✔

Mecanismo de extracción instalado ✔

Extracción completa (FULL) hecha. Pendiente indexación en TEST.

Ecuador - SENADI (cont.)

TMview

Español (es)

Inicio | Acerca de | Noticias | Contacto | Ayuda | Preguntas más frecuentes | Tutoriales | Consultas | Iniciar sesión | Registrarse

Buscar término

Contiene | Búsqueda por nombre de la marca, solicitud y número de registro. | Buscar | Borrar

Búsqueda avanzada | Filtros

Lista de resultados

WIPO Global Brand DB | Página 1 de 1.833 | 10 20 30 50 75 100 | Visualización de resultados 1 - 10 de 18.327

Representación g...	Nombre de la marca	Oficina ...	Número de s...	Número de re...	Situación de l...	Clase de Niza	Nombre del solicitante	Fecha de soli...	Tipo de marca	Fecha de regi...
-	ceres (y logo en color)	EC	116025	16592	Vencida		"SERES" LABORATORIO FA...	26-07-2001	Combined	06-06-2002
-	bcc (logotipo)	EC	-89	89	Solicitada		1 BANK OF CREDIT AND CO...	16-12-1981	Word	03-08-1982
-	pasaporte dos mil	EC	-894	894	Solicitada		3A EDITORES SOCIEDAD A...	19-12-1981	Word	19-12-1981
-	xylestesin	EC	-464	464	Solicitada		3M ESPE AG	26-03-1980	Word	26-03-1980
-	b & w (diseño tridimensional)	EC	-283	283	Solicitada		A/S BURMEISTER & WAIN'S ...	16-02-1978	Word	16-02-1978
-	spongostan	EC	-470	470	Solicitada		A/S FERROSAN	29-01-1985	Word	29-01-1985
-	bafucin	EC	-1218	1218	Solicitada		AB FERROSAN	15-08-1978	Word	15-08-1978
-	turn o matic	EC	-2781	2781	Solicitada		AB TURN O MATIC	30-12-1976	Word	30-12-1976

Ecuador - SENADI (cont.)

Lista de resultados

Página 9 de 123 | 10 20 30 40 | Visualizar81 - 90 de 1.229

		Dibujo o modelo	Indicación del producto	Número de dibujo o modelo	Nombre del titular	Fecha de presenta...	Estado	Oficina de ...	Clase
☐	+		Bicicleta estatica para uso público. Consiste de un asiento con sujeción con manos y un pedal-manivela para uso por parte de piernas.	SENADI-2019-22576	STEELINC INNOVACION EN ACERO CIA LTDA	02-04-2019	Solicitud publicada	EC	12.99
☐	+	NO IMAGE AVAILABLE	Bipedestador modular portable para niños de tres a cinco años de edad que permite la bipedestación. El dispositivo, está constituido por un chasis ensamblado con sujeciones de presión conectadas sobre una superficie móvil, que además, contiene piezas opcionales para apoyar la cabeza en caso de ser necesario	IEPI-2017-61173	JOSE MIGUEL SEGNINI MAIZO,MARY JOSEFINA VERGARA PAREDES,ANDREA VANESSA KASTILLO ÁVALOS,PONTIFICIA UNIVERSIDAD CATOLICA DEL ECUADOR SEDE IBARRA,PABLO ROBERTO SANTACRUZ MONTESDEOCA	14-09-2017	Solicitud publicada	EC	12.12
☐	+	NO IMAGE AVAILABLE	BOLSAS BILAMINADAS PARA LA PROTECCIÓN DEL BANANO	13314	NOT AVAILABLE	15-04-2014	Solicitud publicada	EC	09.05
☐	+	NO IMAGE AVAILABLE	BOLSAS MICROPERFORADAS PARA LA PROTECCIÓN DEL BANANO	13313	NOT AVAILABLE	15-04-2014	Solicitud publicada	EC	09.05
☐	+	NO IMAGE AVAILABLE	Brazo hidráulico de 1 tonelada de capacidad de carga con 1 grado de libertad. Adaptable a tres puntos de tractores bajo norma ASAE S217.12 y ISO 730-1 Cat I y II	SENADI-2018-65792	STEELINC INNOVACION EN ACERO CIA LTDA	13-09-2018	Sin efecto	EC	15.99
☐	+		Caja de cartón para transporte de rosas preservadas de manera segura y protegiéndolas de la manipulación que sufren en el viaje. La caja se doble de tal manera que permite a las rosas ser colocadas adentro y viajar de manera segura. El diseño de la caja y la forma en la que se abre es creación intelectual que no ha sido realizada en otro producto de similares características.	SENADI-2019-14408	ALINATURA S.A.	19-03-2019	Solicitud publicada	EC	09.03

Ecuador - SENADI (cont.)

TMclass:

Presentación de la herramienta ✔

Ya integrada con Niza ✔

Interés en unirse con HDB: **Sí**.

Recomendar a la junta de directores unirse con HDB: **Sí**.

DSclass (HDBPI)

Presentación de la herramienta ✔

Interés en unirse: **Sí.**

Recomendar a la junta de directores unirse: **Sí.**

Ecuador - SENADI (cont.)

CESTO

Presentación de la herramienta ✔

Interés en implementar herramienta: **Sí.**

Recomendar a la junta de directores firmar acuerdo de licencia e implementar herramienta**: Sí.**

Guatemala - RPI-GT

DSview

Revisión y actualización del análisis de datos ✔

Mecanismo de extracción instalado ✔

Extracción completa (FULL) en TEST ✔

TMclass:

Presentación de la herramienta ✔

Interés en unirse con HDB: **Sí**.

Recomendar a la junta de directores unirse con HDB: **Sí**.

Guatemala - RPI-GT (cont.)

Lista de resultados

Página 1 de 182 | 10 20 30 40 | Visualizar1 - 10 de 1.814

	Dibujo o modelo	Indicación del producto	Número de dibujo o mod...	Nombre del titular	Fecha de present...	Estado	Oficina de...	Territorio ...	Clase
+		BARRA DE DULCE	S200500014	MARS, INCORPORATED.	02-03-2005	Registrado y publicado íntegramente	GT	GT	01.01
+		DISE?O DE DULCE FIRME	S200400035	WM. WRIGLEY JR. COMPANY	15-07-2004	Registrado y publicado íntegramente	GT	GT	01.01
+	NO IMAGE AVAILABLE	CONFITE	S201300052	MARS INCORPORATED.	08-10-2013	Sin efecto	GT	GT	01.01
+		DISE?O DE CARAMELO	S200500015	MARS, INCORPORATED.	07-11-2005	Registrado y publicado íntegramente	GT	GT	01.01
+	NO IMAGE AVAILABLE	CONFITE	S201300051	MARS INCORPORATED.	08-10-2013	Sin efecto	GT	GT	01.01

Guatemala - RPI-GT (cont.)

DSclass (HDBPI)

Presentación de la herramienta ✔

Interés en unirse: **Sí.**

Recomendar a la junta de directores unirse: **Sí.**

CESTO

Presentación de la herramienta ✔

Interés en implementar herramienta: **Sí.**

Recomendar a la junta de directores firmar acuerdo de licencia e implementar herramienta**: Sí.**

Honduras - DIGEPIH

TMview

Revisión y actualización del análisis de datos ✔

Mecanismo de extracción instalado ✔

Extracción ejemplos de datos en TEST ✔

TMclass:

Presentación de la herramienta ✔

Interés en unirse con HDB: **Sí**.

Recomendar a la junta de directores unirse con HDB: **Sí**.

Honduras - DIGEPIH (cont.)

TMview

Español (es)

Inicio | Acerca de | Noticias | Contacto | Ayuda | Preguntas más frecuentes | Tutoriales | Consultas | Iniciar sesión | Registrarse

Buscar término

Contiene | Búsqueda por nombre de la marca, solicitud y número de registro. | Buscar | Borrar

Búsqueda avanzada | Filtros

Lista de resultados

WIPO Global Brand DB | Página 1 de 699 | 10 20 30 50 75 100 | Visualización de resultados 1 - 10 de 6.984

	Representación g...	Nombre de la marca	Oficina ...	Número de s...	Número de re...	Situación de l...	Clase de Niza	Nombre del solicitante	Fecha de soli...	Tipo de marca	Fecha de regi...
	NOTE	NOTE Y DISEÑO	HN	20170001154	144362	Registrada	3	ALTONA COSMETICS TECH...	10-01-2017	Combined	16-10-2017
	-	CONAFI Y DISEÑO	HN	20170001840	-	Solicitada	36	CONSULTORIA Y AUDITORI...	12-01-2017	Combined	-
	-	ENSUEÑO	HN	20170001263	143006	Registrada	20	COMPAÑIA DISTRIBUIDORA...	10-01-2017	Word	10-07-2017
	-	BLACK NOVEMBER BAC CREDOMATIC	HN	20170001100	26103	Registrada	36	BANCO DE AMÉRICA CENT...	09-01-2017	Word	15-01-2019
	-	MIGHTY MAGISWORDS	HN	20170001096	24014	Registrada	41	THE CARTOON NETWORK, I...	09-01-2017	Word	10-07-2017
	-	CLÍNICAS MÉDICAS SAN CARLOS	HN	20170001236	6261	Registrada	1	INMOBILIARIA, CONSTRUC...	10-01-2017	Word	16-08-2017

Honduras - DIGEPIH (cont.)

DSclass (HDBPI)

Presentación de la herramienta ✔

Interés en unirse: **Sí.**

Recomendar a la junta de directores unirse: **Sí.**

CESTO

Presentación de la herramienta ✔

Interés en implementar herramienta: **Sí.**

Recomendar a la junta de directores firmar acuerdo de licencia e implementar herramienta**: Sí.**

Nicaragua - RPI-NI

TMview

Revisión y actualización del análisis de datos ✔

Implementación en curso del mecanismo de extracción

TMclass:

Presentación de la herramienta ✔

Interés en unirse con Niza: **Sí**.

Recomendar a la junta de directores unirse con Niza: **Sí**.

Nicaragua - RPI-NI (cont.)

Las imágenes abajo demuestran la implementación en curso del mecanismo de extracción para TMview: la base de datos está preparada y parte del mecanismo se está desarrollando:

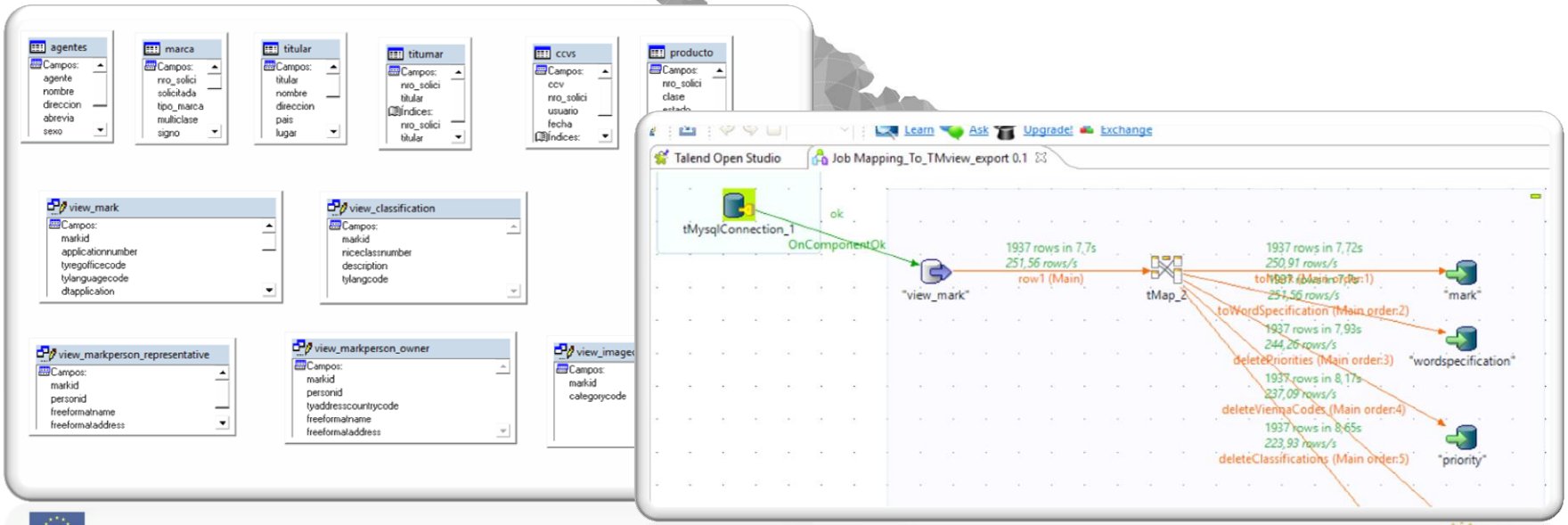

Nicaragua - RPI-NI (cont.)

DSclass (HDBPI)

Presentación de la herramienta ✔

Interés en unirse: **Sí.**

Recomendar a la junta de directores unirse: **Sí.**

CESTO

Presentación de la herramienta ✔

Interés en implementar herramienta: **Sí.**

Recomendar a la junta de directores firmar acuerdo de licencia e implementar herramienta**: Sí.**

Paraguay - DINAPI

TMview

Revisión y actualización del análisis de datos ✔

Implementación en curso del mecanismo de extracción

TMclass:

Presentación de la herramienta ✔

Interés en unirse con HDB: **Sí**.

Recomendar a la junta de directores unirse con HDB: **Sí**.

Paraguay - DINAPI (cont.)

El siguiente extracto demuestra la implementación en curso del mecanismo de extracción para TMview: la base de datos está preparada, falta integrar los datos en TMview:

	MARKID	DENOMINATION	NICE CLASS	FILING DATE	STATUS	REG NUM	OWNER	VIENNA
1	323082	EFEX TRADE	36	08/09/2003 09:10:00	AB1		IMPORT AGRO INDUSTRIA IMPORTACAO E EXPORTACAO DE PRODU	26.4.22
2	323082	EFEX TRADE	36	08/09/2003 09:10:00	AB1		IMPORT AGRO INDUSTRIA IMPORTACAO E EXPORTACAO DE PRODU	26.4.22
3	323082	EFEX TRADE	36	08/09/2003 09:10:00	AB1		IMPORT AGRO INDUSTRIA IMPORTACAO E EXPORTACAO DE PRODU	27.5.9
4	323082	EFEX TRADE	36	08/09/2003 09:10:00	AB1		IMPORT AGRO INDUSTRIA IMPORTACAO E EXPORTACAO DE PRODU	27.5.9
5	6118	ZEBRA TAPLI	16	17/03/2000 11:00:00	AB2		YASTA S.R.L	27.5.10
6	6118	ZEBRA TAPLI	16	17/03/2000 11:00:00	AB2		YASTA S.R.L	27.5.10
7	6118	ZEBRA TAPLI	16	17/03/2000 11:00:00	AB2		YASTA S.R.L	27.5.10
8	6118	ZEBRA TAPLI	16	17/03/2000 11:00:00	AB2		YASTA S.R.L	27.5.10
9	108086	HERRAMIENTAS TORO	7	10/04/2001 07:30:00	ABA		HOFFMANN-LA ROCHE PRODUCTS LIMITED.	26.1.15
10	108086	HERRAMIENTAS TORO	7	10/04/2001 07:30:00	ABA		HOFFMANN-LA ROCHE PRODUCTS LIMITED.	26.1.15
11	108086	HERRAMIENTAS TORO	7	10/04/2001 07:30:00	ABA		HOFFMANN-LA ROCHE PRODUCTS LIMITED.	26.1.15
12	108086	HERRAMIENTAS TORO	7	10/04/2001 07:30:00	ABA		HOFFMANN-LA ROCHE PRODUCTS LIMITED.	26.1.15
13	108086	HERRAMIENTAS TORO	7	10/04/2001 07:30:00	ABA		HOFFMANN-LA ROCHE PRODUCTS LIMITED.	26.1.15
14	108086	HERRAMIENTAS TORO	7	10/04/2001 07:30:00	ABA		HOFFMANN-LA ROCHE PRODUCTS LIMITED.	26.1.15
15	108086	HERRAMIENTAS TORO	7	10/04/2001 07:30:00	ABA		HOFFMANN-LA ROCHE PRODUCTS LIMITED.	26.1.15
16	108086	HERRAMIENTAS TORO	7	10/04/2001 07:30:00	ABA		HOFFMANN-LA ROCHE PRODUCTS LIMITED.	26.1.20
17	108086	HERRAMIENTAS TORO	7	10/04/2001 07:30:00	ABA		HOFFMANN-LA ROCHE PRODUCTS LIMITED.	26.1.20
18	108086	HERRAMIENTAS TORO	7	10/04/2001 07:30:00	ABA		HOFFMANN-LA ROCHE PRODUCTS LIMITED.	26.1.20
19	108086	HERRAMIENTAS TORO	7	10/04/2001 07:30:00	ABA		HOFFMANN-LA ROCHE PRODUCTS LIMITED.	26.1.20
20	108086	HERRAMIENTAS TORO	7	10/04/2001 07:30:00	ABA		HOFFMANN-LA ROCHE PRODUCTS LIMITED.	26.1.20

Paraguay - DINAPI (cont.)

DSclass (HDBPI)

Presentación de la herramienta ✔

Interés en unirse: **Debe ser valorado por una persona de esa área de negocio.**

Recomendar a la junta de directores unirse: **Debe ser valorado por una persona de esa área de negocio.**

CESTO

Presentación de la herramienta ✔

Interés en implementar herramienta: **Sí.**

Recomendar a la junta de directores firmar acuerdo de licencia e implementar herramienta**: Sí.**

GRACIAS

@IPKey_EU