

# Potenciar el atractivo de las indicaciones geográficas

Conferencia regional sobre indicaciones geográficas  
Guadalajara, Jalisco

xx septiembre 2022



**ECONOMÍA**  
SECRETARÍA DE ECONOMÍA



**IMPI**  
INSTITUTO MEXICANO  
DE LA PROPIEDAD  
INDUSTRIAL



**2022** *Ricardo Flores*  
*Año de Magón*  
PRECURSOR DE LA REVOLUCIÓN MEXICANA

# Proyección económica de las IG

Los análisis<sup>1</sup> de impacto económico demuestran que las IG:

- **Incrementan el valor del producto en el mercado**



# Proyección económica de las IG

Los análisis<sup>1</sup> de impacto económico demuestran que las IG:

- **Permiten generar más estrategias de comercialización**

**El 60% amplía su mercado original**

**El 80% accede a nuevos mercados**

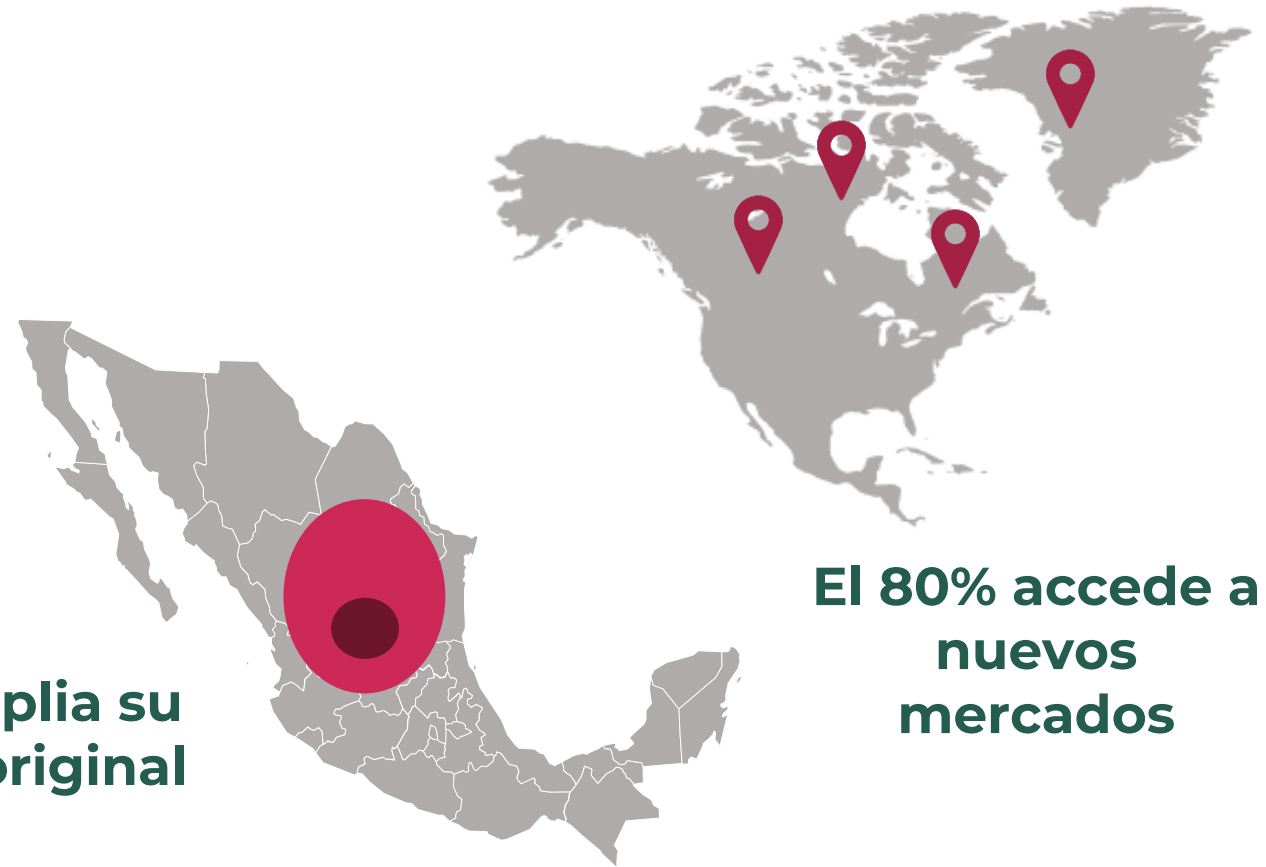

# Proyección económica de las IG

Los análisis<sup>1</sup> de impacto económico demuestran que las IG:

- **Incrementan el volumen de producción y el número de productores**

Hasta 300% más  
de volumen de  
producción

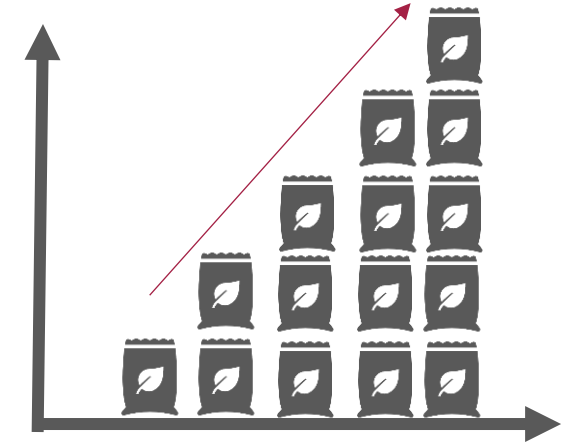

Hasta 40% más  
productores en  
la región



# Proyección económica de las IG

Los análisis<sup>1</sup> de impacto económico demuestran que las IG:

- **Representan un factor de desarrollo regional**



La zona geográfica se vuelve un atractivo turístico con derrama económica



Mayor generación de empleos en la cadena de valor



Zonas rurales con desarrollo económico



# Tequila

## Numeralia al cierre de 2020<sup>1</sup>



 <b>868.4</b> MILLONES DE AGAVES REGISTRADOS	 <b>280 000</b> HECTÁREAS	 <b>9 %</b> DE LA SUPERFICIE CULTIVABLE DEL TERRITORIO PROTEGIDO	 <b>2</b> MILLONES DE JORNALES ANUALES	 <b>19 068</b> AGAVEROS	 <b>1.4</b> MILLONES DE TONS. DE AGAVE CONSUMIDO	 <b>78.7 %</b> DEL INVENTARIO DE AGAVE ESTA EN JALISCO	 <b>1 688</b> MDD, VALOR DEL AGAVE COMERCIALIZADO
 <b>374</b> MILLONES DE LITROS PRODUCIDOS	 <b>+ 6 400</b> MDP DE IEPS	 <b>591</b> MDD VALOR DEL MERCADO NACIONAL	 <b>+70 000</b> FAMILIAS DEPENDEN DE ESTA CADENA	 <b>1 465</b> MARCAS NACIONALES	 <b>286</b> MILLONES DE LITROS EXPORTADOS	 <b>73</b> MILLONES DE LITROS EN MERCADO NACIONAL	 <b>359</b> MILLONES DE LITROS TOTALES COMERCIALIZADO
 <b>202</b> ENVASADORAS EN EL EXTRANJERO	 <b>2 300</b> MDD, VALOR DE EXPORTACIONES	 <b>55</b> PAISES REGISTRADO EL TEQUILA	 <b>120</b> PAISES PRESENCIA	 <b>293</b> MARCAS ENVASADAS EN EL EXTRANJERO	 <b>199</b> MILLONES DE LITROS EN INVENTARIO	 <b>4 579</b> MDD VALOR TOTAL DEL MERCADO: NACIONAL + EXPORTACIÓN + AGAVE	